Puglia Charme di Disanto Cosima Damiana
Via Locorotondo, 60
72014 Cisternino (Brindisi) - Italia

Cell. +39 380 439 8697
P.IVA 02543390740
Cod. Fisc. DSNCMD72P55E986A
E-mail info@pugliacharme.net

Trullo in vendita a Ostuni (Brindisi) - 72017

2 Camere da letto
Condizioni: Buono

Prezzo: € 188.000,00

Image

Rif. immobile: **291**

Classe energetica: G	**IPE:** n.d.
Giudizio: Buono	**Stato dell'immobile:** Venduto
Superficie immobile: 155	**Superficie terreno:** 1500
Vani: n.d.	**Bagni:** 2
Camere da letto: 2	**Piano:** Piano terra
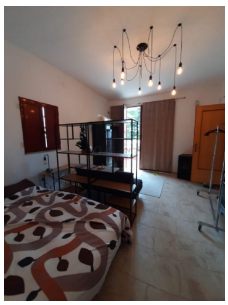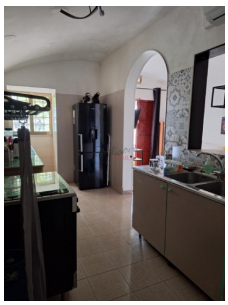
Questa è una bella proprietà posizionata a pochi km da OstuniLa proprietá è composta da trullo e lamia separata come depandance.La parte principale a trullo è composto da zona living, cucina, bagno, camera da letto e cameretta.Mentre la depandance è composta da zona letto e bagno.La proprietà ha la stufa a pellet, l'aria condizionata per vivere tutto l'anno.Il terreno è di circa 1.500 mq coltivato ad uliveto e qualche frutteto.La proprietà è ideale sia per residenza privata che per attività di casa vacanza.